

### Zeichenerklärung

Grunderwerb		Gemarkungsgrenze	
	zu erwerbende Fläche		Gemarkungsgrenze
	vorübergehend in Anspruch zu nehmende Fläche		Flurstücksgrenze
	dauernd zu belastende Fläche		Flurstücksnummer
	Flur / Flurstück / Größe des Flurstücks lfd. Nr. im Grunderwerbsverzeichnis / Größe der Teilfläche		
	2 Nr. des Grunderwerbsplanes 30 lfd. Nr. des betroffenen Grundstückes 1 Teilfläche eines Grundstückes		
	geplanter Gebäudeabriss		best. Baum
	Gebäude bereits abgerissen		best. Baum versetzen

Rev.-Nr.:	Datum:	bearbeitet:	gezeichnet:	geprüft:	Revisionsmitteilung:
Bauherr:					
Gemeinde Hitzhofen		Gemeinde Eitensheim			
BBI INGENIEURE GMBH					
Büro Ingolstadt Friedrichshofener Str. 1S D-85049 Ingolstadt Tel.: +49 841 9933907-0 Fax: +49 841 9933907-10 www.bbi-ingenieure.de					
Beauftragter:					
Neubau Geh-/Radweg zwischen Eitensheim und Hitzhofen					
Entwurfsplanung					
Plan / Bauteil:					
Lageplan - Grunderwerb Teil 1 von 4					
Datum:	Name:	Anlage Nr.:	Plan Nr.:	Ingolstadt, 15.10.2021	
bearbeitet:	Okt. 2021	cal	05	005	
gezeichnet:	Okt. 2021	dt			
geprüft:	Okt. 2021	cal	Projekt Nr.:	4.19713	Maßstab:
Plancodierung:	419713-3-LP-05-005-F			1 : 500	

© Dieses Dokument ist für BBI BAUER BERATENDE INGENIEUR GMBH urheberrechtlich geschützt

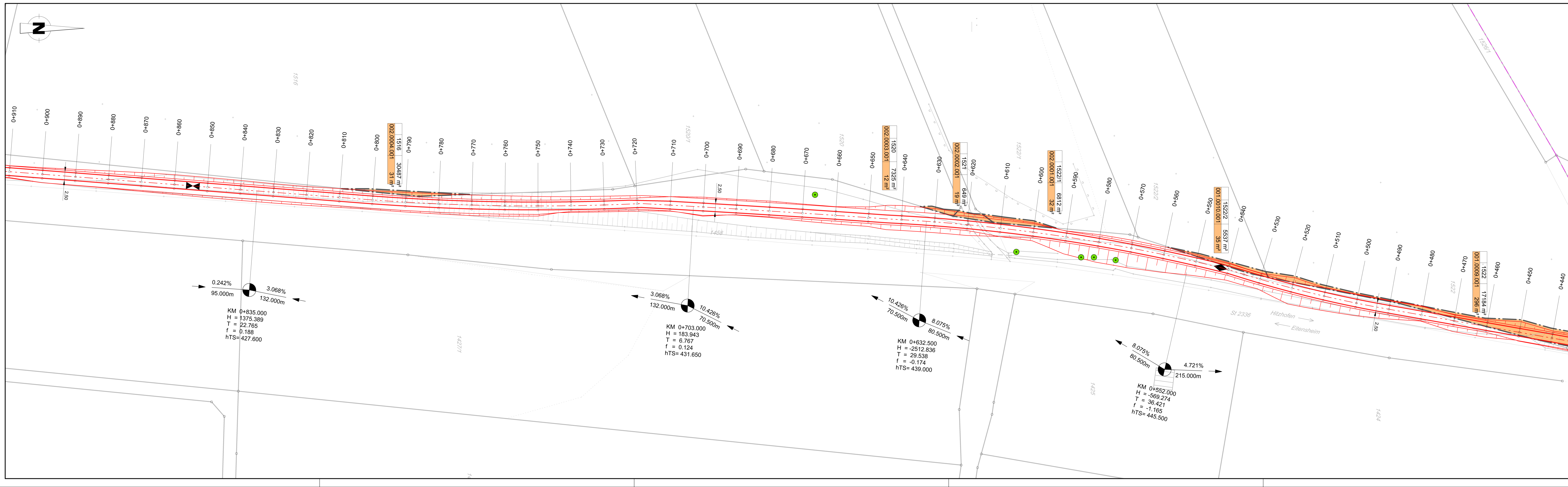

### Zeichenerklärung

Grunderwerb		Gemarkungsgrenze	
	zu erwerbende Fläche		Gemarkungsgrenze
	vorübergehend in Anspruch zu nehmende Fläche		Flurstücksgrenze
	dauernd zu belastende Fläche		Flurstücksnummer
	Flur / Flurstück / Größe des Flurstücks lfd. Nr. im Grunderwerbsverzeichnis / Größe der Teilfläche		
	2 Nr. des Grunderwerbsplanes 30 lfd. Nr. des betroffenen Grundstückes 1 Teilfläche eines Grundstückes		
	geplanter Gebäudeabriss		best. Baum
	Gebäude bereits abgerissen		best. Baum versetzen

Rev.-Nr.:	Datum:	bearbeitet:	gezeichnet:	geprüft:	Revisionsmitteilung:
Bauherr:					
Gemeinde Hitzhofen		Gemeinde Eitensheim			
BBI INGENIEURE GMBH					
Büro Ingolstadt Friedrichshofener Str. 1S D-85049 Ingolstadt Tel.: +49 841 9933907-0 Fax: +49 841 9933907-10 www.bbi-ingenieure.de					
Beauftragter:					
Neubau Geh-/Radweg zwischen Eitensheim und Hitzhofen					
Entwurfsplanung					
Plan / Bauteil:					
Lageplan - Grunderwerb Teil 2 von 4					
Datum:	Name:	Anlage Nr.:	Plan Nr.:	Ingolstadt, 15.10.2021	
bearbeitet:	Okt. 2021	cal	06	006	
gezeichnet:	Okt. 2021	dt			
geprüft:	Okt. 2021	cal	Projekt Nr.:	4.19713	Maßstab:
Plancodierung:	419713-3-LP-06-006-F			1 : 500	

© Dieses Dokument ist für BBI BAUER BERATENDE INGENIEUR GMBH urheberrechtlich geschützt





**Zeichenerklärung**

	zu erwerbende Fläche		Gemarkungsgrenze
	vorübergehend in Anspruch zu nehmende Fläche		Flurstücksgrenze
	dauernd zu belastende Fläche		Flurstücksnummer
	Flur / Flurstück / Größe des Flurstücks lfd. Nr. im Grunderwerbsverzeichnis / Größe der Teilfläche		
2 Nr. des Grunderwerbsplanes 30 Hg. Nr. des betroffenen Grundstückes 1 Teilfläche eines Grundstückes			
	geplanter Gebäudeabriss		
	Gebäude bereits abgerissen		

Rev.-Nr.:	Datum:	bearbeitet:	gezeichnet:	geprüft:	Revisionsmitteilung:
Bauherr:					
Bauvorhaben: <b>Neubau Geh-/Radweg zwischen Eitensheim und Hitzhofen</b>					
Entwurfsplanung					
Plan / Bauteil: <b>Lageplan - Grunderwerb</b> Teil 3 von 4					
Datum:	Name:	Anlage Nr.:	Plan Nr.:	Ingolstadt, 15.10.2021	
bearbeitet:	Okt. 2021	cal	<b>07</b>	<b>007</b>	
gezeichnet:	Okt. 2021	ot			
geprüft:	Okt. 2021	cal	Projekt Nr.:	4.19713	
Plancodierung:	419713-3-LP-07-007-F			Maßstab: <b>1 : 500</b>	
© Dieses Dokument ist für BBI BAUER BERATENDE INGENIEURE GMBH urheberrechtlich geschützt					

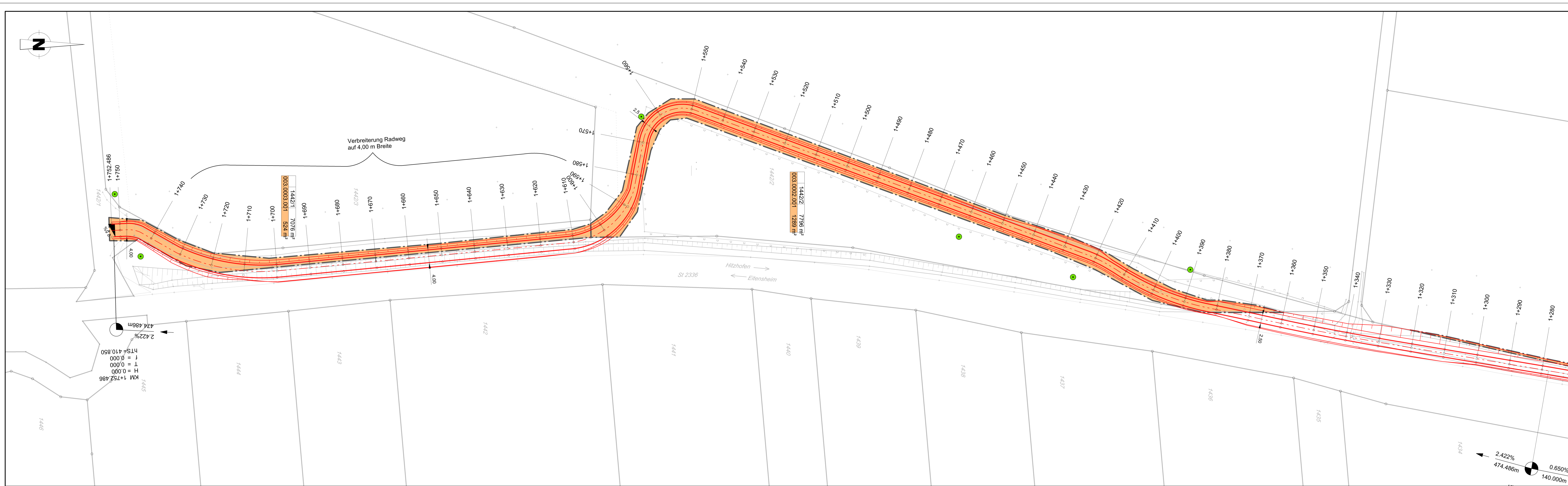

**Zeichenerklärung**

	zu erwerbende Fläche		Gemarkungsgrenze
	vorübergehend in Anspruch zu nehmende Fläche		Flurstücksgrenze
	dauernd zu belastende Fläche		Flurstücksnummer
	Flur / Flurstück / Größe des Flurstücks lfd. Nr. im Grunderwerbsverzeichnis / Größe der Teilfläche		
2 Nr. des Grunderwerbsplanes 30 Hg. Nr. des betroffenen Grundstückes 1 Teilfläche eines Grundstückes			
	geplanter Gebäudeabriss		
	Gebäude bereits abgerissen		

Rev.-Nr.:	Datum:	bearbeitet:	gezeichnet:	geprüft:	Revisionsmitteilung:
Bauherr:					
Bauvorhaben: <b>Neubau Geh-/Radweg zwischen Eitensheim und Hitzhofen</b>					
Entwurfsplanung					
Plan / Bauteil: <b>Lageplan - Grunderwerb</b> Teil 4 von 4					
Datum:	Name:	Anlage Nr.:	Plan Nr.:	Ingolstadt, 15.10.2021	
bearbeitet:	Okt. 2021	cal	<b>08</b>	<b>008</b>	
gezeichnet:	Okt. 2021	ot			
geprüft:	Okt. 2021	cal	Projekt Nr.:	4.19713	
Plancodierung:	419713-3-LP-08-008-F			Maßstab: <b>1 : 500</b>	
© Dieses Dokument ist für BBI BAUER BERATENDE INGENIEURE GMBH urheberrechtlich geschützt					